

公益財団法人 日産厚生会 玉川病院 半日ドックのご案内

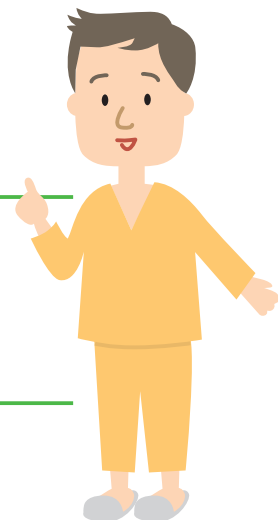

玉川病院では半日ドックを開設しています。
午前中に終わりますので、気軽に受診することができます。
ぜひご利用ください。



| 基本検査 | | | 金額(税別) |
|--------|------------------------------|--|---|
| 項目 | 内容 | | |
| 身体計測 | 身長・体重・腹囲・標準体重・BMI | | <p>¥40,000</p> <p>※胃の検査を されない方は ¥30,000です。</p> |
| 血圧 | 収縮期・拡張期 | | |
| 尿検査 | 糖・蛋白・潜血・ウロビリノーゲン・白血球・亜硝酸 | | |
| 便検査 | 潜血反応(2日法) | | |
| 呼吸器 | 胸部X線撮影(正面および左側面) | | |
| 消化器 | 内視鏡(胃カメラ)又はX線(バリウム)食道・胃・十二指腸 | | |
| 上腹部超音波 | 肝臓・胆のう・腎臓・膵臓・脾臓・他 | | |
| 循環器 | 安静時心電図・医師による心聴診 | | |
| 眼科 | 視力・眼底・眼圧 | | |
| 肺機能 | 努力肺活量・1秒量(%肺活量・1秒率) | | |
| 聴力 | 簡易聴力(1000Hz・4000Hz) | | |
| 血液検査 | 一般 | 白血球・赤血球・血色素・ヘマトクリット・MCV・MCH・MCHC・血小板・血液像 | |
| | 肝機能 | 総蛋白・アルブミン・総ビリルビン・ALP・LDH・GOT・GPT・r-GTP | |
| | 脂質 | 総コレステロール・中性脂肪・HDLコレステロール・LDLコレステロール | |
| | 腎機能 | 尿素窒素・クレアチニン | |
| | 代謝 | 尿酸 | |
| | 膵機能 | 血清アミラーゼ | |
| | 糖尿 | 空腹時血糖・HbA1c(NGSP値) | |
| | 血清 | HBs抗原・HCV抗体・梅毒 | |

当院の半日ドックでは、基本検査の他に充実したオプション検査もご用意しております。
ご自身のご希望に合わせて、自由に組み合わせることが可能です。ぜひご利用ください。

※オプション検査は、単体では受診できません。

| オ プ シ ョ ン 検 査 | | |
|---------------|-------------------------|-----------------|
| 項 目 | 内 容 | 金 額 (税別) |
| 前立腺腫瘍マーカー | PSA | ¥3,000 |
| 子宮頸がん | 子宮頸部細胞診・内診 | ¥5,000 |
| 子宮体がん | | ¥5,000 |
| 乳がん | ①乳腺マンモグラフィ ②乳腺エコー | ①¥8,000 ②¥5,000 |
| 卵巣腫瘍マーカー | CA125・CA19-9 | ¥5,000 |
| 腹部腫瘍マーカー | CEA・CA19-9 | ¥5,000 |
| H.ピロリ菌 | 内視鏡時細胞診（医師の判断による）又は血液検査 | ¥4,000 |
| 胃カメラ時麻酔 | | ¥5,000 |
| 骨密度 | かかと部分超音波 | ¥2,000 |
| 甲状腺機能検査 | THS・FT3・FT4 | ¥5,000 |
| 動脈硬化検査 | ABI | ¥2,500 |
| 心エコー | | ¥13,500 |
| CT | | ¥16,800 |
| MRI | | ¥25,000 |
| 大腸内視鏡 | ※前処置用の薬代含む | ¥24,700 |

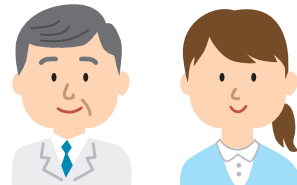

お問い合わせは「健診科」まで

お電話でご予約できます

希望日の2週間前までにご予約ください

その他ご相談等、健診科へお問い合わせください

TEL(代)：03-3700-1151

お問い合わせ 平日 13:00～17:00

土曜日 9:00～12:00

※健診科の窓口でも直接お問い合わせいただけます（平日13:00～17:00）

※土曜・日曜・祝日の検査はお受けできませんのでご了承ください。